

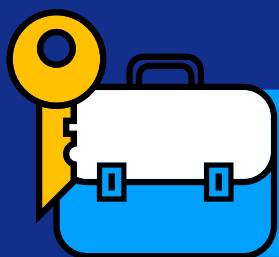

ESTUDIA
con patrocinio

**Técnico Laboral
en Cocina**



**Semilleros para la
empleabilidad**

Con el contrato de aprendizaje **recibe**
hasta del 75% de un SMMLV* y práctica profesional

*Aplican términos y condiciones.

Personería jurídica N° 9150 de oct. 22 de 2010

VIGILADA MINEDUCACIÓN Resoluci 02-045 del 10 de octubre de 2023

VIGILADA SECRETARÍA DE EDUCACIÓN



Educamos integralmente para el cierre de brechas sociales, a través del empleo y la productividad

CONOCE LA CET

Colsubsidio Educación Tecnológica

Ofrecemos **programas innovadores** pertinentes a las necesidades de las empresas, alineados con las es-trategias de desarrollo socioeconómico del país.

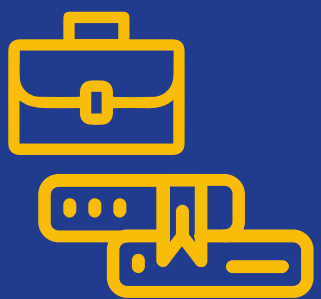

Práctica laboral en empresas afiliadas a Colsubsidio mientras aprendes



Alternativas de pago para la financiación de tu matrícula

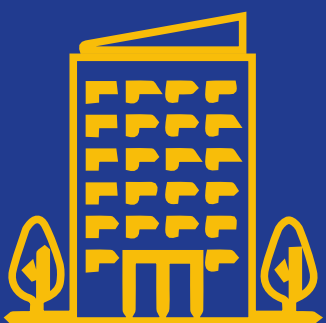

Acceso a las instalaciones de Colsubsidio



REQUISITOS

- ▶ Ser mayor de 17 años y tener documento de identidad
- ▶ Disponibilidad de tiempo
- ▶ No haber contado con Contrato de Aprendizaje previo
- ▶ Contar con título de bachiller
- ▶ Matricularse en la CET

PASOS QUE DEBES SEGUIR

POSTULACIÓN



Los aspirantes presentan su solicitud al programa



PROCESO DE SELECCIÓN

Te invitaremos a un espacio de entrevista para conocerte mejor, pruebas, exámenes médicos y estudios de seguridad.



MATRÍCULA

Presenta tus documentos, recuerda que si necesitas financiación debes presentar tu codeudor y realiza el pago oportunamente.

CONTRATO DE APRENDIZAJE

Cuando seas seleccionado, firmarás por 18 meses con la empresa para cubrir su fase lectiva y productiva.



BENEFICIO ECONÓMICO

▶ **ETAPA LECTIVA 50% SMMLV+EPS**
ETAPA PRODUCTIVA 75% SMMLV+EPS+ARL y servicios.

INFORMACIÓN DEL

PROGRAMA

Vincúlate a nuestras empresas aliadas con un contrato de aprendizaje, **comienza tu carrera como Técnico Laboral** y profundiza en las habilidades y competencias que requiere el campo profesional.



Valor matrícula 2025:

\$ 1.554.500*

*No incluye valor de inscripción

*Pregunta por nuestros **descuentos**



Duración:
3 periodos
académicos



Horario:
Diurno



Valor inscripción:
\$ 58.000



Bogotá
Cra. 11 n.º 65-30

Modalidad 100% presencial

*Este programa no otorga título profesional.

PLAN DE ESTUDIO



HORARIO

Lunes a viernes de 1:00 p.m. a 5:00 p.m.



MODALIDAD:

Presencial-Bogotá
Carrera 11 n.º 65-30, Bogotá

ETAPA LECTIVA

Primer periodo

- Control de procesos en la producción de alimentos
- Manipulación de alimentos
- Inglés I
- Proyecto de vida
- Alistamiento de materias primas
- Habilidades digitales
- Organización del área de trabajo

Segundo periodo

- Técnicas de panadería
- Técnicas de preparación
- Inglés II
- Electiva
- Atención al cliente
- Habilidades comunicativas
- Emprendimiento y productividad

ETAPA PRODUCTIVA

Tercer periodo

- Práctica laboral en empresa patrocinadora

TOTAL DE CRÉDITOS: 20

¡POSTÚLATE!

Empresas aliadas:

 Colsubsidio  Alsea  Archies  NEXA
BPO

 STARBUCKS®  itaú  DUNKIN'  DECAMERON
All Inclusive Hotels & Resorts

 Jazzplat
Colombia  Primatela  Frisby  Bancolombia

 emtelco  Domino's®  Konecta

Contrato aprendizaje + Técnico Laboral =
Vinculación a grandes empresas.

¡Inscríbete ya!

COMUNÍCATE CON NOSOTROS



WhatsApp



 @cetcolsubsidio

 Bogotá-cra. 11 n.º 65-30

 www.cetcolsubsidio.edu.co